

Jô ganha os prêmios Craque do Brasileirão e Bola de Ouro, além da artilharia



METRÔ NEWS

gente circula com você



Sandy se ajoelhou para pedir Lucas Lima em namoro

ESPORTES

Pág. 10

São Paulo, terça-feira, 5 de dezembro de 2017 | Ano 44 | Nº 7975

Venda Proibida

VARIEDADES

Pág. 11

journalmetronews

94021-9397

www.metronews.com.br

Distribuição Gratuita nas Estações do Metrô

Previsão para hoje

Manhã



Tarde



Noite



MÁX 29°C

MIN 20°C



Cotações

DÓLAR -0,28% (R\$ 3,24)

EURO -0,62% (R\$ 3,84)

BOVESPA +1,14% 73.090

Selic (ano) 7,5%

R\$ 937

Salário Mínimo



MARCELO CAMARGO / ABR



Focado - Maia intensificou conversas com os partidos aliados

Reforma da Previdência pode ser aprovada, afirma Maia Pág. 9

Catalunha deve reduzir espaço de separatistas Pág. 7

Respirar ar de São Paulo é igual a fumar Pág. 12

MARCELO D. SANTS / FRAMEPHOTO / AE



Estudo - Marginal Tietê foi uma das poucas vias fiscalizadas

CET flagra 4% dos motoristas acima da velocidade máxima Pág. 4

Parcelamento de dívidas volta a ser liberado

Programa implementado pelo governador Geraldo Alckmin (PSDB) tinha sido suspenso pela 13ª Vara da Fazenda Pública, mas foi autorizado pelo Tribunal de Justiça de São Paulo, e beneficia paulistas endividados Pág. 6

RICARDO BASTOS / FOTOARENA / AE



Dória perde apoio em privatizações Pág. 6

Lançamento - Dória inaugurou ontem albergue, no Centro, mas não conta mais com o PRB na base aliada

Petrobras determina aumento de 8,9% no gás de cozinha, a partir de hoje Pág. 8

Último reajuste autorizado aconteceu há um mês; segundo a Petrobras, o problema é a alta do gás liquefeito de petróleo na esfera internacional

EDITORIAL

Quem herdará os votos de Lula em caso de condenação?

A Justiça do TRF4, com sede no Rio Grande do Sul, parece que não está perdendo tempo, dando celeridade ao processo em que o ex-presidente Luiz Inácio Lula da Silva foi condenado em primeira instância, pelo caso do triplex no Guarujá, a 9,6 anos de prisão pelo juiz Sergio Moro. Na sexta-feira, 1, o desembargador João Pedro Gebran Neto, relator da ação na segunda instância, elaborou seu relatório, votou e encaminhou o processo para análise do revisor, Leandro Paulsen. Este, que também é o presidente da Oitava Turma, fará o mesmo e despachará o material, por fim, ao terceiro magistrado, o desembargador Victor Laus. Só então será marcado o dia do julgamento, quando serão conhecidos os votos.

Sem a obstrução da Justiça, Lula mantém uma dianteira tranquila nas pesquisas e venceria qualquer oponente

Mas, de tudo, a pergunta que fica é: "E se Lula for realmente condenado, quem herdará seus valiosos milhões de votos na corrida presidencial de 2018?"

Por enquanto, sem a obstrução da Justiça, o petista mantém uma dianteira tranquila e venceria qualquer dos seus oponentes em um hipotético segundo turno, como demonstrou a mais recente pesquisa do Instituto Datafolha, divulgada domingo. Em um cenário ainda incerto em que nem mesmo os nomes dos presidentiáveis estão claros, é certo que essa possibilidade de inelegibilidade e prisão de Lula faz brilhar os olhos de todos os seus adversários nesta arena política. E, mais ainda, pode fazer mudar as posições daqueles que hoje estão abaixo nas tabelas de sondagem.

Por enquanto, segundo o mesmo Datafolha, sem Lula, Bolsonaro seguiria liderando, independentemente dos oponentes. Seja no cenário com Alckmin, Doria, Marina Silva, Joaquim Barbosa ou Henrique Meirelles, o atual deputado federal (PSC) mantém a dianteira no primeiro turno. Mas a rejeição ao ex-militar é grande, tanto que perderia para Marina Silva no confronto decisivo. Espera-se que o TRF4 acabe logo com essa agonia política, algo que seria bom para todos os envolvidos. Afinal, se Lula for de fato condenado, traria mais clareza ao tabuleiro da disputa presidencial. Se for considerado inocente, teria um bom trunfo para usar e se promover diante dos seus rivais e do eleitorado.

Por enquanto, segundo o mesmo Datafolha, sem Lula, Bolsonaro seguiria liderando, independentemente dos oponentes. Seja no cenário com Alckmin, Doria, Marina Silva, Joaquim Barbosa ou Henrique Meirelles, o atual deputado federal (PSC) mantém a dianteira no primeiro turno. Mas a rejeição ao ex-militar é grande, tanto que perderia para Marina Silva no confronto decisivo. Espera-se que o TRF4 acabe logo com essa agonia política, algo que seria bom para todos os envolvidos. Afinal, se Lula for de fato condenado, traria mais clareza ao tabuleiro da disputa presidencial. Se for considerado inocente, teria um bom trunfo para usar e se promover diante dos seus rivais e do eleitorado.

RETRATO DO LEITOR

Caro leitor, envie sua foto para esta seção: 94021-9397 ou redacao@folhametro.com.br



ANA PAULA GARCEZ AZEREDO

Bucólica – A cidade de Boa Vista das Missões, no Norte do Rio Grande do Sul, tem pouco mais de 2 mil habitantes

PONTO DE VISTA

CRISTIANO MEDINA DA ROCHA
Advogado e professor universitário
E-mail: crismedina@medinaereisadvogados.com
Facebook: [medinaereisadvogados](https://www.facebook.com/medinaereisadvogados)
Instagram: [cristianomedinarocha](https://www.instagram.com/cristianomedinarocha)



Justiça: dramas, princípios e alternativas

Em meio à crescente onda de insegurança social surge espaço para teorias radicais como a do alemão Günther Jakobs, denominada "Direito Penal do Inimigo".

Jakobs defende que o inimigo é um não cidadão, logo, dependendo da natureza do crime praticado, terá sua punição antecipada, não tendo direito à

O direito penal do inimigo pune o autor do delito pelo que ele é, ao invés de puni-lo pelo que ele fez

ampla defesa e ao contraditório, devendo ser submetido a leis mais severas.

O direito penal do inimigo pune o autor do delito pelo que ele é, ao invés de puni-lo pelo que ele fez. Os adeptos desta teoria primam pela punição do indivíduo em face de sua suposta periculosidade, independentemente de restar provada sua culpabilidade, para tanto, defendem medidas como quebra de sigilos bancários e fiscais não fundamentados, interceptações telefônicas sem justa causa, prisões cautela-

res sem fundamentação etc.

O legislador brasileiro buscando proporcionar sensação de segurança à sociedade que sofre com a crescente violência de criminosos organizados, sutilmente tem incorporado em nossas legislações princípios oriundos do direito penal do inimigo.

O bom julgador não pode levar em consideração quando do julgar aspectos genéricos, relativos à modalidade criminosa ou sua gravidade, ou ainda às expectativas sociais em relação ao Poder Judiciário, decorrentes dos elevados índices de violência urbana, posto que, se assim não o fizer, estará abandonando seu juramento de seguir os ditames das leis agindo com imparcialidade.

Ives Gandra em recente artigo publicado no Estadão bem disse que: "A estabilidade e a segurança dos cidadãos, portanto, estão no equilíbrio dos Poderes e na ação de busca de um ideal de Justiça, em que advocacia e Ministério Público procuram a verdade material dos conflitos, subordinando-a ao crivo imparcial do Poder Judiciário."

Não acredito que o enrijecimento das leis penais e o encarceramento arbitrário de acusados adotando teorias radicais e preconceituosas possam diminuir a criminalidade em nosso País, muito pelo contrário, tais práticas servirão como alavanca propulsora da disseminação de erros judiciários, cometidos por juízes autoritários e despreparados, que se valerão da subjetividade das leis para aplicar o direito a seu bel-prazer, independentemente das provas colhidas nos autos do processo.

ANOTE

■ A partir do primeiro semestre de 2018, a Matific Brasil, startup israelense que atua com gamificação da matemática, desde a educação infantil até o sexto ano, apresentará um plano de ação para que todos os alunos em classes hospitalares do Estado de São Paulo tenham acesso e sejam acompanhados nos estudos matemáticos com o apoio de jogos digitais de conteúdo pedagógico. Cerca de 1,2 mil estudantes da rede pública devem ser beneficiados mensalmente pela iniciativa. A plataforma da Matific conta com 1,6 mil jogos pedagógicos alinhados com o currículo do Estado de São Paulo.

■ O cantor e compositor Lô Borges encerra a programação deste ano da série *Em Primeira Pessoa*, do Centro de Pesquisa e Formação do Sesc (Rua Dr. Plínio Barreto, 285, 4ª andar), no próximo dia 15. Ainda muito jovem, Lô Borges despertou a atenção de Milton Nascimento, que o convidou para gravar o histórico disco *Clube da Esquina*, em 1972. No encontro, Lô Borges compartilha as experiências vividas na sua trajetória artística. Os ingressos custam entre R\$ 4,50 e R\$ 15.



O Metrô News é distribuído de segunda a sexta-feira
Sede, Redação e Publicidade: Rua Ipê, 144 - Jardim Guarulhos - Guarulhos - SP
CEP: 07090-130 - Fones: (11) 2475-7800 / (11) 4965-9430 - CNPJ: 44.193.423/0001-40

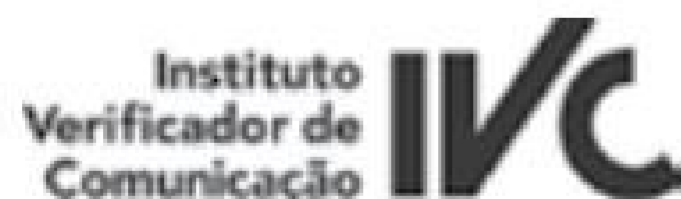

Presidente: Paschoal Thomeu (in memoriam)
Diretora-Presidente: Roseli Thomeu – roseli.thomeu@metronews.com.br
Diretor Administrativo e Executivo: Daniel Thomeu – daniel@metronews.com.br
Diretora Administrativa e Financeira: Nadir de Matos Araujo – nadir.matos@folhametro.com.br
Diretora Jurídica: Eliana Santos Thomeu – eliana.thomeu@metronews.com.br
Diretor Comercial: Antonio Juliano – antonio.juliano@metronews.com.br
Gerência Comercial e Suporte: Marcelo Moraes – marcelo.moraes@metronews.com.br
Gerência Comercial e Marketing: André Lopes – andre.com@metronews.com.br
Editor-Chefe: Oldair de Oliveira – oldair.red@metronews.com.br
Editor: Wellington Alves – walves.redacao@folhametro.com.br
Chefe de Reportagem: Alfredo Henrique – alfredo.red@folhametro.com.br
Editor de Arte: Ricardo Leocadio – ricardoleocadio@metronews.com.br
Fotos: Lucas Dantas – Redação: redacao@folhametro.com.br – Comercial: comercial@folhametro.com.br
Distribuição: circulacao@folhametro.com.br – Recursos Humanos: rh@folhametro.com.br
Noticiário: Reportagem local, Agência Estado e Associated Press (AP)
Representantes Comerciais em Brasília e Rio de Janeiro: LC Comunicação e Marketing. Fones: (61) 3711 8712 / 3443 0462
Impressão: FolhaGráfica
Os artigos e colunas assinados são de responsabilidade de seus autores.

www.metronews.com.br

WhatsApp da redação: 94021-9397

ESTÁ PERDENDO OS CABELOS? TALVEZ NÃO SEJA POR ESTRESSE.

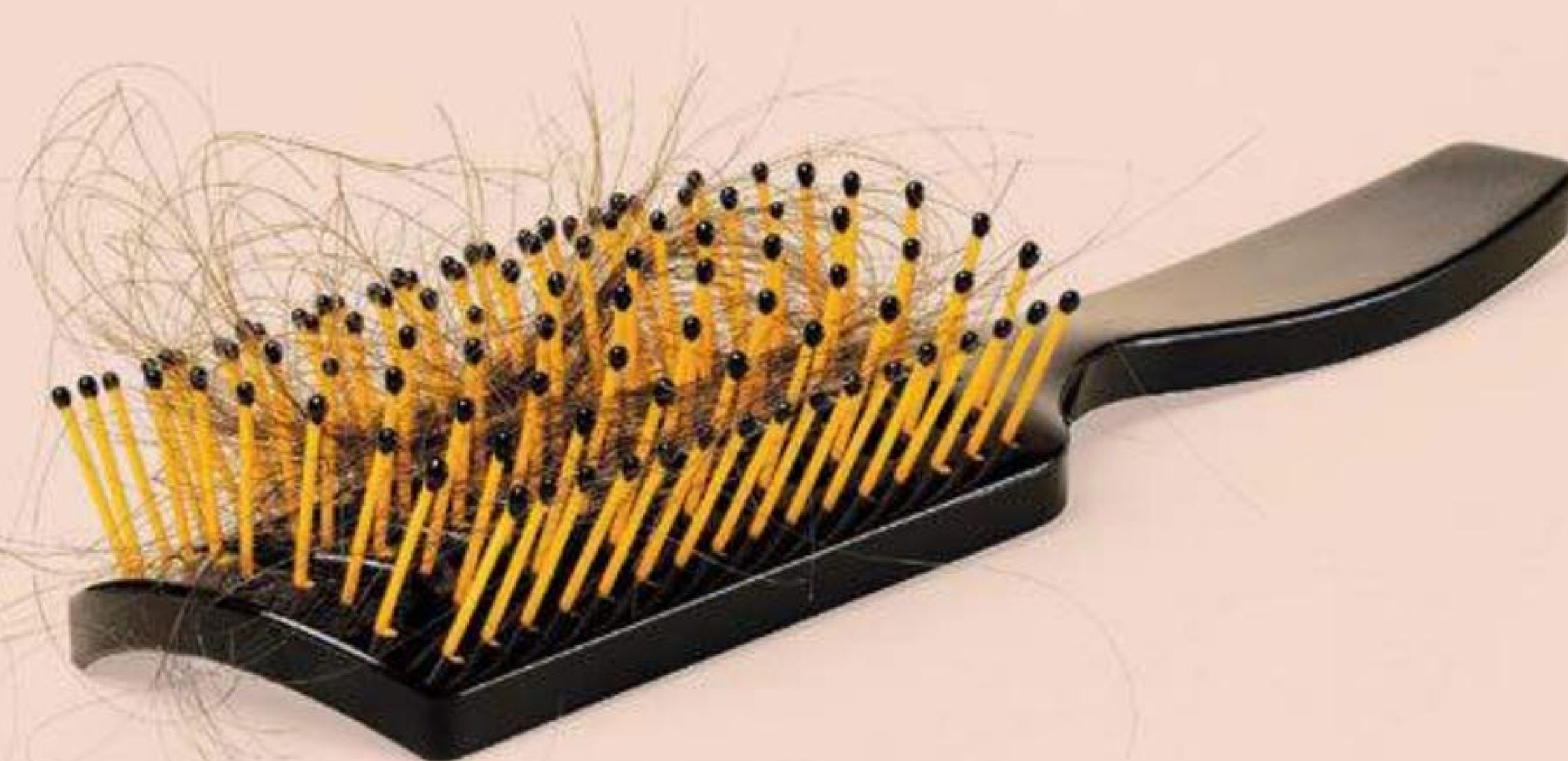

Queda de cabelo pode ser um sinal do hipotireoidismo, doença que atinge até 10% das mulheres no Brasil. Fale com seu médico.^{1,2}

HIPOTIREOIDISMO
WWW.LEIAOSSINAIS.COM.BR

1. Sgarbi JA, et al. Arq Bras Endocrinol Metab. 2013;57(3):166-83.
2. Jamwal A, Gupta V, Sharma A, Rather PA. Cutaneous manifestations of hypothyroidism: prospective hospital based clinical study. J Adv Med Dent Sci. 2013;1(2):5-12.

SANOFI 



ABRE VAGAS PARA INTERESSADOS EM:

IMPLANTES DENTÁRIOS

VAGAS LIMITADAS

*Atendimento
Segunda a Sexta
Horário Comercial*

**2451-0937
2497-1822**



Resp. Téc.de Lucca e Marques CROSP 9009
Dr. Leandro de Lucca CROSP 64584

RUA DR. RODRIGO COSTA, 148 - PIKANÇO GUARULHOS/SP
www.deluccaemarquesodonto.com.br



Liberado – Fiscalização não atinge muitas vias, como a Marginal Pinheiros

Mais de 230 mil são flagrados pela CET

Mais de 230 mil motoristas foram flagrados desrespeitando o limite de velocidade em vias de São Paulo desde 1º de novembro, quando a Companhia de Engenharia de Tráfego (CET) adotou a fiscalização de motoristas pela velocidade média nas pistas. O número equivale a cerca de 4% dos veículos fiscalizados.

Os radares capazes de calcular a velocidade média dos veículos estão posicionados nas Avenidas Jacu-Pêssego, 23

de Maio, Bandeirantes e na pista expressa da Marginal Tietê. A Jacu-Pêssego foi o local mais crítico, com 221 mil infrações. Em seguida, estão as Avenidas 23 de Maio, com quase 7 mil autuações, a dos Bandeirantes (2 mil autuações) e Marginal Tietê (250).

Os motoristas infratores não são multados, mas recebem cartas de advertência sobre a necessidade de respeitar os limites de velocidade no trânsito. (AGÊNCIA BRASIL)



CONSULTE CONVÊNIO MÉDICO

Simule valores dos principais convênios do Brasil



Tabela NotreDame Intermédica (Sem Copart.) - Empresarial - PME	
Referência: Outubro/2017 - Taxa de Inscrição: Isenta PME	
Faixa etária	Smart 200 QC - 02 a 29 vidas Enf. Reg.
0 a 18	R\$ 78,21
19 a 23	R\$ 105,57
24 a 28	R\$ 124,76
29 a 33	R\$ 124,76
34 a 38	R\$ 124,76
39 a 43	R\$ 148,17
44 a 48	R\$ 192,62
49 a 53	R\$ 250,40
54 a 58	R\$ 325,52
59 ou +	R\$ 469,18

Tabela Ameplan Empresarial - PME	
Referência: Outubro/2017 - Taxa de Inscrição: Isenta PME	
Faixa etária	Básico PJ QC/Com Odonto 03 a 29 vidas/Enf. Reg.
0 a 18	R\$ 86,98
19 a 23	R\$ 86,98
24 a 28	R\$ 115,68
29 a 33	R\$ 115,68
34 a 38	R\$ 126,09
39 a 43	R\$ 126,09
44 a 48	R\$ 273,34
49 a 53	R\$ 273,34
54 a 58	R\$ 379,95
59 ou +	R\$ 521,89

Tabela BioVida Sênior SP - Pessoa Física	
Referência: Outubro/2017 - Taxa de Inscrição: Não informado	
BV SÊNIOR QC Enf. Reg.	BV SÊNIOR QP Apto. Reg.
R\$ 333,69	R\$ 500,13
R\$ 485,52	R\$ 727,69



Tabela Amil Dental - Pessoa Física	
Referência: Outubro/2017 - Taxa de Inscrição: Não informado	
Amil Dental 200 Doc Cartão	Amil Dental 200 Doc Boleto
R\$ 45,08	R\$ 49,00
Nac.	Nac.
Sem taxa	R\$ 15,00 por contrato

Ligue e Confira:

3171-1000 / 95000-5358



midia@mylife.com.br



Faculdade Sistema Organizacional de Ensino de São Paulo

VESTIBULAR
1º Semestre 2018
INSCREVA-SE!

Venha para a

Faculdade Sistema Organizacional de Ensino de São Paulo

RADIOLOGIA
NOTURNO

HORÁRIO DAS AULAS:
19:00 ÀS 22:30
DURAÇÃO: 03 ANOS
MENSALIDADE: R\$ 390,00

SUA
BUSCA POR
EXCELÊNCIA
TEM LOCAL



SEM TAXA DE
MATRÍCULA

VESTIBULAR
03/02/2018

INICIO DAS AULAS
05/03/2018

R. HUMAITÁ, 349 - CENTRO - SÃO PAULO

TEL. 3107 7567

WWW.FSOESP.COM.BR CONTATO@FSOESP.COM.BR

Judiciário libera renegociação de dívidas estaduais

O presidente do Tribunal de Justiça do Estado de São Paulo, Paulo Dimas Mascaretti, suspendeu decisão judicial que proibiu o Programa Especial de Parcelamento (PEP), um decreto do governador Geraldo Alckmin (PSDB) que estabeleceu regras para renegociações de dívidas do setor privado com a Secretaria Estadual da Fazenda. A decisão foi tomada sexta-feira, dia 1, mas só foi divulgada ontem.

Em sua decisão, Mascaretti afirma que a suspensão do programa, que está em vigor desde agosto, poderia gerar "uma infinidade de deman-

das, especialmente daqueles que já quitaram o imposto integralmente e retornarão ao *status quo* de inadimplência".

O programa havia sido anunciado no fim do primeiro semestre. Previa redução de 75% no valor das multas e 60% dos juros incidentes

Renegociação de dívidas foi procurada por mais de 20 mil contribuintes

sobre o imposto devido, e valia para contribuintes inscritos na dívida ativa ou não. A Fazenda estadual havia informado que 21,1 mil contribuintes haviam aderido ao programa, negociando pagamento de R\$ 8,4 bilhões aos cofres públicos em até 60 meses. À Justiça, a Procuradoria Geral do Estado informou que R\$ 1,3 bilhão em valores renegociados já ingressaram nos cofres públicos.

A juíza Maria Gabriella Povolopoulos Spaolonzi, da 13ª Vara da Fazenda Pública de São Paulo, havia concedido liminar barrando o programa. (AGÊNCIA ESTADO)

FABIO RODRIGUES POZZEBOM / ABR



Alívio - Alckmin considera que medida vai ajudar os inadimplentes



REPRODUÇÃO

Medo - Universidade repudiou ameaça, mas não suspendeu atividades

USP sofre ameaça de ataque a estudantes

A Superintendência de Segurança da Universidade de São Paulo (USP) acionou a Polícia Civil e registrou um boletim de ocorrência depois de receber uma ameaça, por e-mail, de um suposto ataque com pistolas contra estudantes.

As aulas da manhã da Faculdade de Filosofia, Letras e Ciências Humanas da Univer-

sidade de São Paulo (FFLCH), alvo da ameaça, não foram suspensas. Não havia aulas ou atividades acadêmicas previstas para o horário da tarde.

O autor do e-mail faz menção a um episódio que aconteceu na universidade na última semana, em que estudantes expulsaram um militante integralista. (AE)

Russomanno sai na frente no Datafolha

O deputado Celso Russomanno (PRB) lidera a corrida ao Palácio dos Bandeirantes, com 25% das intenções de voto, diz pesquisa Datafolha divulgada ontem. O prefeito de São Paulo, João Doria (PSDB), vem em segundo, com 19%. O presidente da Fiesp, Paulo Skaf (PMDB), está em terceiro, com 13%.

No cenário em que o candidato do PSDB é o senador José Serra, a vantagem de Russomanno aumenta. Ele fica com 27%, seguido por Skaf com 16% e o tucano, em terceiro, com 14%. Em ambos os casos, o ex-prefeito de São Bernardo do Campo Luiz Marinho, pré-candidato do PT, aparece em quarto lugar. (AE)

Doria perde apoio na Câmara Municipal

O PRB, partido do pré-candidato ao governo de São Paulo Celso Russomanno, deixou a base de apoio ao Governo de João Doria (PSDB) na Câmara Municipal, onde possui quatro assentos. A medida é uma resposta à decisão do Executivo de demitir funcionários que ocupavam cargos

em comissão por indicação da legenda, após o Governo avaliar que o PRB vinha agindo para barrar a votação de projetos de lei de interesse de Doria, especialmente a privatização do complexo do Anhembi. As demissões atingem principalmente o vereador Souza Santos (PRB). (AE)

MARCELO CHELLO / CJPRESS / AE



Punição - Doria cortou cargos de vereadores que são contrários às privatizações

Empréstimos

AR
CONSULTORIA

Juros baixos em até 72 meses.

Com ou sem cheques para assalariados, autônomos e funcionários públicos em geral com ou sem restrições.

3311-6191

conexãosaúde

Um espaço saudável para as melhores marcas.

METRÔ
NEWS



Anuncie Aqui:

2475-7888 / 2475-7810

comercial@metronews.com.br

Todas as
5ª feiras

Separatistas perdem apoio na Catalunha

Partidos a favor da independência da região espanhola da Catalunha podem perder sua maioria parlamentar na eleição regional do dia 21 de dezembro, indicou uma pesquisa oficial ontem.

O partido pró-independência Juntos pela Catalunha aparece conquistando 25 ou 26 cadeiras, o Esquerda Republicana da Catalunha (ERC) outras 32 vagas

e a legenda de extrema-esquerda Candidatura de Unidade Popular (CUP) 9 assentos, de acordo com pesquisa conduzida pelo Centro de Pesquisas Sociológicas.

Esse resultado daria à campanha pró-independência apenas 67 assentos no Parlamento regional de 135 lugares, removendo sua pequena maioria parlamentar anterior. (AGÊNCIA ESTADO)



Tratamento Odontológico

O INEPO oferece tratamentos odontológicos por cursos ou particular.

- Implantes
- Tratamentos de canal
- Clareamento dentário
- Aparelhos ortodônticos
- Restaurações (Obturações)
- Dentre outros

Instituto INEPO: CRO nº 10591
Responsável Técnico: James Mizuki Nogueira
CRO 43341

Agende sua avaliação!

Telefone: (11) 2605-2929 ou WhatsApp (11) 99233-1287

Av: Paes de Barros, 700 - 1º Andar - Mooca - São Paulo - SP

f InepoOfficial Inepo.com.br



OLIVER MATTHYS / ASSOCIATED PRESS / AE

Defesa – Advogados de Carles Puigdemont, que decretou a independência

Bolsas de Estudo

Alunos 6º, 7º e 8º anos

Renomado colégio bilíngue localizado na Vila Mariana, próximo ao metrô, busca os melhores alunos e abre concurso para bolsas de estudo para o ensino fundamental 2 (6º, 7º e 8º anos).

Bolsas de até 100% conforme classificação. Vagas limitadas.

Inscrições até: 07/12

Prova: 09/12

Inscrições gratuitas

(11) 5083-1485

ARQUIVO / AGÊNCIA BRASIL

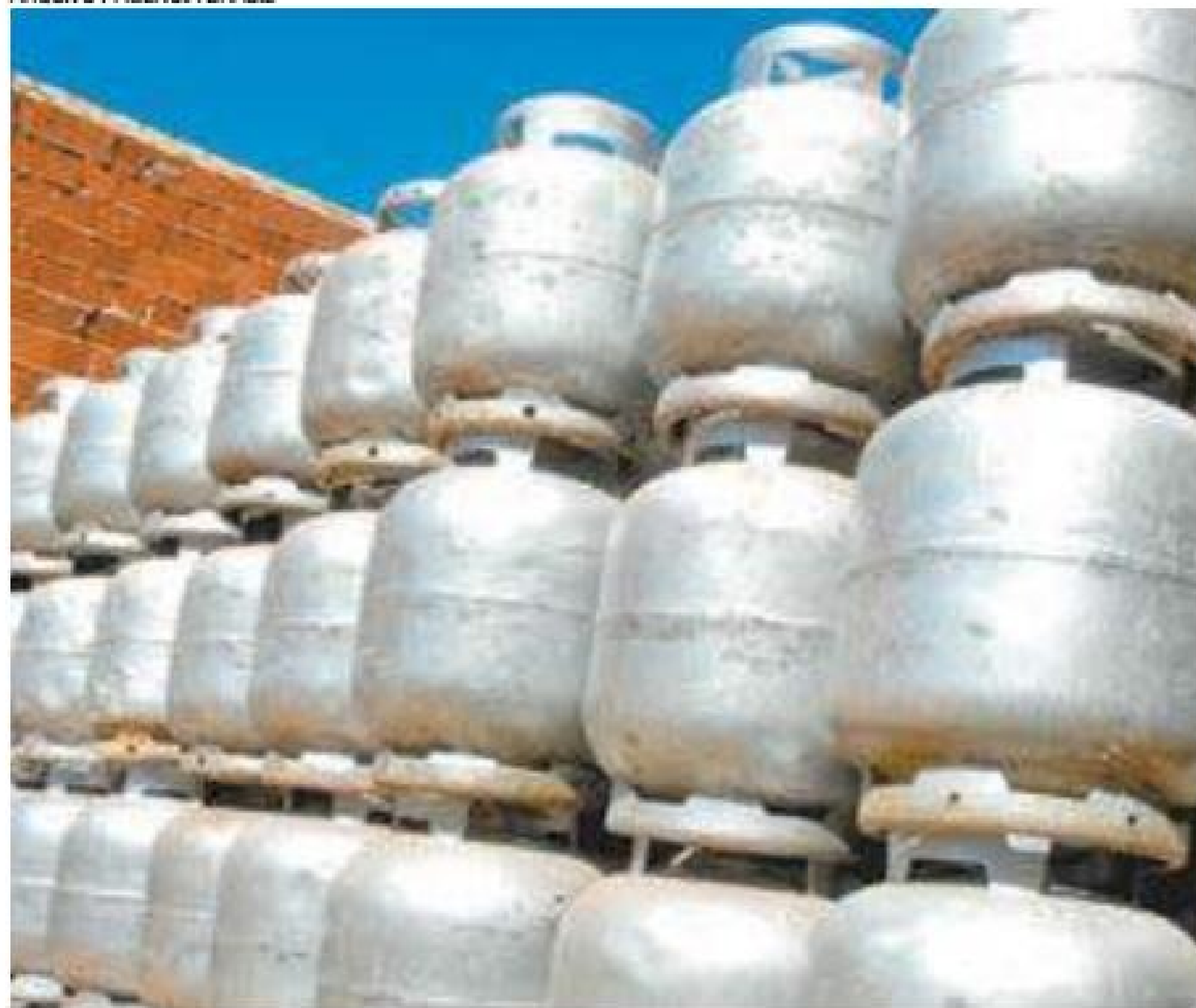
Sufoco - Botijões ficam mais caros a partir de hoje em todo o Brasil

Petrobras reajusta preço do gás de cozinha em 8,9%

A Petrobras decidiu reajustar os preços do gás liquefeito de petróleo para uso residencial, envasado pelas distribuidoras em botijões de até 13 kg (GLP P-13), o gás de cozinha, em 8,9%, em média. O reajuste entra em vigor hoje.

Segundo a estatal, o reajuste foi causado principalmente pela alta das cotações do produto nos mercados internacionais, que acompanharam a alta do Brent.

“Como a lei brasileira garante liberdade de preços no mercado de combustíveis e derivados, as revisões feitas nas refinarias podem ou não se refletir no preço final ao consumidor. Isso dependerá

de repasses feitos especialmente por distribuidoras e revendedores”, diz a estatal.

O ajuste anunciado foi aplicado sobre os preços praticados sem incidência de tributos. Se for integralmente repassado aos preços ao consumidor, a companhia estima que o preço do botijão de GLP P-13 pode ser reajustado, em média, em 4,0% ou cerca de R\$ 2,53 por botijão, isso se forem mantidas as margens de distribuição e de revenda e as alíquotas de tributos.

A empresa lembra que o último reajuste ocorreu em 5 de novembro de 2017.

A alteração atual não se aplica ao GLP destinado a uso industrial/comercial. (AGÊNCIA ESTADO)

81% concordam com aborto em situações específicas

Uma pesquisa, lançada ontem, aponta em quais casos o brasileiro é favorável ao aborto, ao ser confrontado com diferentes situações concretas vivenciadas pelas mulheres.

Entre os entrevistados, 81% dos participantes da consulta afirmaram que concordavam com a interrupção em, ao menos, um dessas situações: em caso de uma gravidez não planejada; falta de condições para criar; no caso de meninas com até 14 anos; se o feto for diagnosticado com alguma do-

ença grave ou incurável; se a mulher correr risco de vida ou caso ela tenha ficado grávida após ser vítima de um estupro.

Tendo em vista cada uma das situações, o maior índice de apoio à interrupção se dá quando a gravidez resulta de um estupro: 59% dos entrevistados se dizem “totalmente a favor”.

Se a mulher correr risco de morte na gestação e/ou no parto, o índice passa para 48%. O número chega a 41% quando o feto for diagnosticado

com alguma doença grave e incurável, como quando a mulher contrai zika durante a gestação, comprometendo o desenvolvimento neurológico do bebê.

O maior índice de rejeição à interrupção, 66%, é no caso de aborto quando a gravidez não é planejada. A pesquisa “Percepções sobre o aborto no Brasil”, a pesquisa foi realizada pelo Instituto Locomotiva e pela Agência Instituto Patrícia Galvão, em 12 regiões metropolitanas. (AGÊNCIA BRASIL)

TOMAZ SILVA / AGÊNCIA BRASIL

Pressão - Mulheres fazem protesto para ampliar legislação do aborto

Condições

O estudo revela que, entre aqueles que se disseram contrários ao aborto de uma forma geral, 75% são favoráveis a que a mulher possa interromper a gravidez em ao menos uma das situações listadas. A aparente contradição é, na opinião da diretora-executiva da Agência Patrícia Galvão, Jacira Melo, uma consequência da forma como o tema é tratado no Brasil. (ABR)

Morre bebê de grávida baleada no Rio

Mulher estava grávida de seis meses e foi atingida por dois tiros

A jovem Karolayne Nunes de Almeida Alves, de 19 anos, que foi baleada no Complexo do Alemão, na noite do último sábado, 2, permanece internada em estado grave no CTI do Hospital Municipal Miguel Couto, na Gávea, Zona Sul do Rio. Grávida de

seis meses, ela perdeu o bebê.

Karolayne foi atingida por dois disparos no abdômen durante troca de tiros ocorrida na localidade conhecida como comunidade da Fazendinha. Ela foi socorrida ainda na noite de sábado e passou por cirurgia no Miguel Couto. (AE)

MEU PRIMEIRO CARRO

consórcio luiza

CONQUISTE SEU PRIMEIRO CARRO
NO MAGAZINE LUIZA

A PARTIR DE

R\$ 360

MENSAIS

Crédito de R\$ 22.000,00 no plano de 75 meses.

Faça seu consórcio e concorra
a um veículo **0 km!**

APROVEITE!

PARA MAIORES INFORMAÇÕES CONTATO:

0800-8836039

Daniel Mendes
39 anos de idade - SP
Conquistou seu Primeiro Carro.

Gilmar Mendes reclama de prisão em 2ª instância

O ministro Gilmar Mendes, do Supremo Tribunal Federal (STF), citou a Operação Lava Jato como motivo para alterar a jurisprudência do Supremo que permite à Justiça determinar o início do cumprimento da pena logo após a condenação na segunda instância.

“A prisão em segundo grau, no contexto da Lava Jato, tornou-se algo dispensável. Passou a ocorrer a prisão provisória de forma eterna, talvez até com objetivo de obter delação. Aí vem a sentença de primeiro grau, e com sentença de segundo grau iniciava a execução. É preciso saber ler estrelas. Ou se muda

isso ou se empodera de maneira demasiada a Justiça de primeiro grau e o MP em detrimento das outras cortes”, disse o ministro do STF.

O comentário foi feito, ontem, no “Seminário Independência e Ativismo Judicial: Desafios Atuais”, no Superior Tribunal de Justiça (STJ), em Brasília, evento que contou com a presença da presidente do STJ, ministra Laurita Vaz, da presidente do Supremo Tribunal Federal (STF), Cármen Lúcia, e teve como coordenadores o ministro do STJ Luis Felipe Salomão e o conselheiro do Conselho Nacional de Justiça (CNJ) Henrique Ávila. (AE)

JOSÉ CRUZ / AGENCIA BRASIL



Crítico – Gilmar Mendes discorda da atuação da Operação Lava Jato

Operação Lava Jato vai devolver R\$ 600 milhões

O Ministério Público Federal no Paraná anunciou, ontem, que vai realizar a devolução de R\$ 600 milhões à Petrobras, recuperados por meio de acordos de delação premiada e de leniência celebrados no âmbito da Operação Lava Jato. “Será a maior quantia já devolvida em uma investigação criminal no País”, revela a Procuradoria.

O repasse será feito na quinta-feira, 7, diretamente à Petrobras durante evento

com o presidente da estatal petrolífera, Pedro Parente, em Curitiba – base e origem da Lava Jato.

Será a quarta devolução da Lava Jato à Petrobras. Em novembro de 2016, o Ministério Público Federal no Paraná comunicou a restituição de R\$ 204,2 milhões em recursos da corrupção recuperados pela Operação Lava Jato para a estatal. A soma das três transferências anteriores bateu em R\$ 500 milhões. (AE)

Maia acredita que é viável aprovar nova Previdência



MARVALDO OLIVEIRA / AEA

O presidente da Câmara dos Deputados, Rodrigo Maia (DEM-RJ), disse, ontem, em discurso na Federação das Indústrias do Rio de Janeiro (Firjan) que o acordo com a base aliada do Governo para que a votação da Reforma da Previdência ocorra na semana que vem foi costurado ao longo do fim de semana, em encontros com as lideranças dos partidos.

Com o apoio declarado dos líderes, Maia acredita que poderá chegar à votação com 330 deputados a favor da reforma. São necessários 308 votos para aprovar a reforma. “No sábado eu estava pessimista, mas agora estou realista”, afirmou. “Com as reuniões de domingo, estou realista, acho que temos um caminho.” (AGÊNCIA ESTADO)

Otimista – Maia tem feito reuniões com líderes partidários por votação

Presidente da Câmara critica ministro da Fazenda

Maia voltou a criticar o ministro da Fazenda, Henrique Meirelles, por falar de questões políticas em vez de estar focado na Reforma da Previdência. Segundo Maia, essa postura do ministro geraria insegurança na articulação

do Governo com a base aliada para a votação da reforma ainda este ano.

Em entrevista à *Folha de S. Paulo*, Meirelles afirmou que “o PSDB está tendendo na votação a não apoiar o Governo” e que isso teria consequências

na disputa eleitoral de 2018. Ele afirmou novamente que tem pretensões eleitorais e que só decidirá sobre uma possível candidatura à Presidência em março do ano que vem. “Acho que foi uma entrevista num momento inadequado”, disse. (AE)

REPRODUÇÃO / YOUTUBE



Fernando Soares - Secretário explica processo de reestruturação

Instituições estatais cortam 26 mil pessoas

As empresas estatais federais cortaram 26 mil funcionários em pouco menos de um ano. Segundo o Boletim das Empresas Estatais referente ao terceiro trimestre de 2017, o número de empregados nas estatais federais caiu de 533.188 para 506.852 entre o fim de 2016 e setembro deste ano. O documento foi divulgado, ontem, pelo Ministério do Planejamento.

O relatório apontou que as companhias estatais federais

investiram menos do que o planejado no período. Até setembro de 2017, foram aportados 37,4% dos R\$ 91,5 bilhões programados para o ano.

“A Petrobrás e a Eletrobrás, que são as principais responsáveis pelos investimentos, estão em processo de reestruturação”, avaliou o secretário de Coordenação e Governança das Empresas Estatais do Ministério do Planejamento, Fernando Soares. (AE)

Corinthians domina prêmio da seleção do Brasileirão 2017

O campeão Corinthians dominou, ontem, o Prêmio Brasileirão 2017. O time paulista teve quatro jogadores e o técnico Fábio Carille na seleção do campeonato, que teve ainda representantes de outros seis clubes. Além disso, o centroavante Jô foi eleito o craque do Brasileirão. Arthur, do Grêmio, foi apontado a revelação, enquanto que o são-paulino Hernanes foi escolhido o Craque da Galera, eleito por voto popular.

A seleção do Brasileirão é

formada por Vanderlei (Santos); Fagner (Corinthians), Pedro Geromel (Grêmio), Balbuena (Corinthians) e Guilherme Arana (Corinthians); Arthur (Grêmio), Bruno Silva (Botafogo), Hernanes (São Paulo) e Thiago Neves (Cruzeiro); Jô (Corinthians) e Henrique Dourado (Fluminense).

Fábio Carille também foi escolhido o técnico revelação. "Estou muito feliz pelo que aconteceu. Não esperava tudo isso que aconteceu", disse o treinador ao receber o prêmio. (AGÊNCIA ESTADO)

Jô também ganha Bola de Ouro

O corintiano Jô foi o grande destaque da edição 2017 do tradicional Prêmio Bola de Prata, entregue pela ESPN Brasil em parceria com o Sportingbet aos melhores do Campeonato Brasileiro. Ele recebeu três troféus: melhor do ano (Bola de Ouro), melhor centroavante e artilheiro do torneio, com 18 gols, ao lado de Henrique Dourado, do Fluminense. A seleção do Brasileirão 2017 tem: Vanderlei (Santos), Fagner (Corinthians), Balbuena (Corinthians), Geromel (Grêmio) e Carleto (Coritiba); Michel (Grêmio), Hernanes (São Paulo), Thiago Neves (Cruzeiro); Luan (Grêmio), Dudu (Palmeiras) e Jô (Corinthians). Técnico: Fábio Carille (Corinthians). (AE)

LUCAS FIGUEIREDO / CBF



Felicidade - Seleção do campeonato mostra troféus recebidos ontem

Os melhores para a CBF



Grêmio inicia os treinos para Mundial de Clubes

Depois de dias de folga e de festas para comemorar o título da Libertadores, os jogadores do elenco principal do Grêmio se reapresentaram, ontem, e iniciaram os trabalhos visando ao Mundial de Clubes. Neste primeiro momento, o treino foi leve e ainda cheio de desfalques.

O goleiro Marcelo Grohe, os zagueiros Pedro Geromel e Bressan, os volantes Michel, Ramiro e Arthur e os atacantes Fernandinho e Luan sequer apareceram no CT Luiz Carvalho, liberados para participarem de diferentes cerimônias de premiação pelo Brasil.

O restante da equipe titular que enfrentou o Lanús na semana passada - Edílson, Kannemann, Jailson, Lucas Barrios e Bruno Cortez -, ficou apenas na parte interna do CT. Já os demais integrantes do elenco campeão da Libertadores foram a campo e participaram de trabalhos físicos. (AE)

MedicalMen
SAÚDE SEXUAL MASCULINA

Retornos Programados e Sigilo Absoluto.

MELHORE A QUALIDADE DA SUA VIDA SEXUAL.

DISFUNÇÃO ERÉTIL
EJACULAÇÃO PRECOCE
FALTA DA LIBIDO
REPOSIÇÃO HORMONAL

Próximo a Estação Trianon-MASP

5677-5204
OU
3129-4303

www.medicalmen.com.br



10/12/17

Médico Responsável: Dr. Gian Siqueira - CRM 109934

Prover Financeira

EMPRÉSTIMO APENAS PARA APOSENTADO OU PENSIONISTA INSS

GOVERNO DE SP, SPPREV OU IPREM SP. Não emprestamos para ASSALARIADOS! Compramos ou negociamos sua DÍVIDA.

11 3258-6693
11 94338-6550

TAXA DE JUROS A PARTIR DE: 1,75% AO MÊS

1.000,00	72X	28,10
3.000,00	72X	84,30
5.000,00	72X	142,50
10.000,00	72X	281,00

RUA DOM JOSE DE BARROS 152, 5º ANDAR SALA 59
METRÔ REPÚBLICA-SP

Oferta de Crédito é sujeita a alteração diária

Distribuição interna. Não logue este impresso em vias públicas.

Sandy revela pedido de namoro

No sábado, dia 2, foi ao ar o *Estrelas* com participação de Sandy e Lucas Lima, e o casal contou um pouco sobre seu relacionamento. Os dois estão casados há nove anos e deram dicas de como manter uma relação saudável.

“O segredo, é respeito, amizade, confiança e admiração. Acho que é muito importante admirar o parceiro. E amor, né, porque ninguém casa sem amor”, falou Sandy.

A cantora falou do pedido de namoro a Lucas. “A gente estava ficando, aí ele falou: ‘quando você quiser, você me avisa’. Aí eu fui lá, preparei tudo, peguei uma flor, ajoelhei e falei: ‘Você quer namorar comigo?’”, contou. (AGÊNCIA ESTADO)



RAQUEL CUNHA / TV GLOBO

Segredo - Lucas e Sandy destacam respeito e amizade em relacionamento

Lucas Veloso pede professora em namoro

A dupla Lucas Veloso e Nathália Melo teve dois motivos para comemorar na edição de domingo, 3, da *Dança dos Famosos*. Além de serem classificados para a final da disputa, os dois saíram do programa com o relacionamento oficializado. Isso porque, logo antes de começarem a dançar, Lucas aproveitou para pedir Nathália em namoro.

“As pessoas me param na

rua e falam: ‘bicho, eu vi que tu, no ensaio, roubou um beijo dela’. Gente, para que eu pare de roubar e passe a ter diretos, Faustão, eu queria pedir Nathália Melo em namoro”, disse o ator.

O público aplaudiu a surpresa e a professora se mostrou assustada, mas feliz. Ela aceitou o pedido e o casal deu um beijo. Eles vão disputar a final da competição com Maria Joana e Nicolas Prattes. (AE)



DIVULGAÇÃO / TV GLOBO

Liberado - Lucas já tinha roubado beijo em um ensaio

PALAVRAS CRUZADAS DIRETAS

REVISTAS COQUETEL 2017
www.coquetel.com.br

Assessor do banco de Thiago Silva durante os jogos da Copa de 2014	Ósculos, pedras trapess e aplica	Relembra de (7) pontal da Cidade de Cabo, no Abrão de Rui	Mane histórico de João da Câmara do
Agente que viveu várias de cafeladas	Chão popular (e dança) (6)	Patronagem de	Portugal, construído em dezembro de 2014
		Cu um Recet	
		Animal do	
Opções de carro-pelotas	Histórias como as de Espago		
Índice Sengul, cantora baiana de "Festa"		Ósca de pennis	Óscas (6)
Composta gênero de respiração	(7) veridica, escritor		Ling (com igu)
Chão popular (6)	Lasalle (p. tel.)	Levanti (8)	Primo de
	Jogo de	De novel	
		Dividida de quadra de	San
Inter-jogos de Vira Fostar			Constituinte da
		Substitua (6)	Observa
		Correção	Nacional (6)
(7) de	Parte albumina		
facilmente	de	Fica grata	A cultura
teste	de	de	querer por sua
			criação
Casa (7)	Estudo nos		
abre em	substitui	Seco de	
"Novo	de	região de	
Brasil"	grupos	associações	
Colônias (7)	(7) Gales, civil		
parlamentares	serviços		
intais	Ronco		
(7), brilha e malta;			
as três informações de			
vão ser			
com			

O LIVRO MAIS VENDIDO DO BRASIL

Nas bancas e livrarias, **petra**

Solução

HORÓSCOPO

OMAR CARDOSO FILHO | www.omarcardoso.com.br

- ÁRIES:** Muita atividade profissional e êxito nos negócios e novos empreendimentos sociais e familiares estão previstos. Ótimo estado mental, o que lhe dará mais rapidez ao ter que tomar decisões importantes. 21 MAR - 20 ABR.
- TOURO:** Neste dia, tome cuidado com problemas envolvendo finanças. Seja cauteloso em especial se forem conjuntas. Evite decisões importantes. Sensualismo exagerado. Cuidado com o nervosismo. 21 ABR - 20 MAI.
- GÊMEOS:** Aproveite para colocar em dia as obrigações referentes ao seu trabalho e invista na compra de aparelhos. Na saúde, é necessário estar prevenido, pois terá a possibilidade de curar-se de um mal passageiro. 21 MAI - 20 JUN.
- CÂNCER:** Esmero e capricho demasiados poderão resultar em perda de tempo. Cuidado com o período de escândalo e até de sedução que terá de passar. Faça o que tem a fazer com brevidade. Terá boas chances de viajar. 21 JUN - 21 JUL.
- LEÃO:** Tudo indica que você alcançará sucesso em tudo que empreender ou imaginar. Dê continuidade ao que têm que fazer. Faça-o com o máximo de entusiasmo e otimismo. Deixe de lado a melancolia e o pessimismo. 22 JUL - 22 AGO.
- VIRGEM:** Faça de tudo para aumentar seu círculo de amizades. Sucesso no trato com pessoas idosas, patrões ou empregados e lucros nos negócios relacionados com líquido também estão previstos. 23 AGO - 22 SET.

- LIBRA:** Alguma chance de êxito financeiro deverá surgir e você poderá aproveitá-la com sua capacidade de ação e inteligência. Procure controlar de modo rápido e objetivo as oposições e obstáculos que possam surgir. 23 SET - 22 OUT.
- ESCORPIÃO:** As oposições e críticas frequentes deverão ser evitadas, juntamente com as ações violentas. Terá sucesso financeiro, profissional e social, além de bastante felicidade na vida sentimental e amorosa. 23 OUT - 21 NOV.
- SAGITÁRIO:** Predisposição a ter um episódio amoroso neste dia, que lhe dará no futuro muitos aborrecimentos. Evite, portanto, qualquer coisa neste sentido. Cuide da saúde, da sua reputação e não faça novos negócios. 22 NOV - 21 DEZ.
- CAPRICÓRNIO:** As ações corretivas, discussões demoradas, demandas e toda e qualquer questão que se ligue aos seus direitos devem ser tratadas com cautela e coragem. Conte com os amigos. 22 DEZ - 20 JAN.
- AQUÁRIO:** Nem tudo sairá conforme seus planos hoje. Mas não se aborça, pois tudo, dentro em breve, mudará para melhor. Continue sendo cauteloso com seu dinheiro, com sua saúde e com sua moral. 21 JAN - 19 FEV.
- PEIXES:** Mantenha-se calmo e tranquilo ao invés de ficar nervoso e inquieto por qualquer coisa que possa não lhe agradar. Saiba, pois, que está vivendo uma fase bastante positiva. Deverá evitar quaisquer ações impensadas. 20 FEV - 20 MAR.

Linkworking
EMPREGOS

MAIS DE

5.000

VAGAS DE EMPREGO

100% GRÁTIS

WWW.LINKWORKING.COM.BR/VAGAS

MARCELO D. SANTOS / FRAMEPHOTO / AE



Preocupação – Estudo do Hospital das Clínicas aponta que a forte poluição da cidade de São Paulo aumenta o risco de doenças graves; morar longe do Centro melhora qualidade de vida

Respirar em SP é igual a fumar cigarro

MARIVALDO OLIVEIRA / CÓDIGO19 / AE

Respirar o ar de São Paulo por duas horas no trânsito é o mesmo que fumar um cigarro. Ao longo de 30 anos vivendo na Capital, o pulmão dessa pessoa pode ficar igual ao de um fumante leve (que consome menos de dez cigarros por dia).

É o que revelam dados preliminares de uma pesquisa inédita, que busca comparar a exposição do paulistano durante sua vida à poluição do ar com os impactos do cigarro.

O trabalho, liderado pelo médico patologista Paulo Saldiva, analisa corpos que foram levados ao Serviço de Verificação de Óbitos (SVO) e mede a quantidade de carbono no pulmão, ao mesmo tempo em que investiga a vida do paciente.

“Antigamente, quando em uma necropsia a gente via um pulmão cheio de carbono, preto, o mais provável é que se trataria de um fumante. Hoje não dá para dizer isso. E o que

esse estudo está mostrando é o quanto respirar o ar de São Paulo é equivalente a fumar e tem impacto cumulativo”, explica a bióloga Mariana Veras, do Laboratório de Poluição do Ar da Faculdade de Medicina da Universidade de São Paulo.

Pelo menos 2 mil pulmões já foram avaliados e cerca de 350 selecionados para compor o estudo – são os que contam com entrevistas mais detalhadas.

Os dados ainda estão sendo tabulados e devem ser concluídos nas próximas semanas, mas foram antecipados em razão da Assembleia das Nações Unidas para o Meio Ambiente, que começou ontem e vai até amanhã, e tem como tema a luta antipoluição.

Segundo a ONU Meio Ambiente e a Organização Mundial de Saúde, cerca de 7 milhões de pessoas morrem por ano em decorrência de poluição do ar segundo as organizações. (AGÊNCIA ESTADO)



Sem solução – Congestionamentos em São Paulo são constantes; rodízio não reduz impacto de forma decisiva

Sete milhões
morrem anualmente por causa da poluição do ar

Poluição também causa obesidade

Um problema de saúde em geral pouco relacionado com a poluição é a obesidade e também está sendo observado pelo grupo de pesquisa do Laboratório de Poluição. Já havia a suspeita de que a poluição provoca desarranjo hormonal e estudos epidemiológicos relacionam os

poluente a uma redução do metabolismo.

Os pesquisadores descobriram que o problema afeta a saciedade. “A poluição diminui a sensibilidade ao hormônio leptina, que regula a saciedade”, diz Mariana. Os testes foram feitos em camundongos. (AE)

ANDRÉ LESSA / AE



Horto Florestal – Áreas verdes ajudam as pessoas a respirarem ar mais puro do que o que há no Centro

Áreas verdes reduzem risco de câncer

Um trabalho divulgado na semana passada sugeriu uma correlação entre áreas verdes e mais abertas e menos casos de morte por câncer de pulmão. O levantamento é preliminar e, como define sua autora, a bióloga Bruna Lara de Arantes, da Escola Superior de Agricultura Luiz de Queiroz da Universidade de São Paulo (USP), “exploratório”. Para seu mestrado sobre recursos florestais, ela cruzou imagens de satélite da cobertura verde da Capital com bases de dados de câncer de pulmão da Faculdade de Medicina da USP. Daí, concluiu que cerca de 17% da variação observada nos casos da doença pode ser explicada pelas variáveis consideradas. Pela análise, a cada 1% de distância do Centro da cidade, diminui 1,56% os casos de câncer. Com aumento de 1% de relvado, diminui 1,24% os casos; e com aumento de 1% de telhas, aumentaram 6,35% as mortes. (AE)

EMPREGOS

Contrata

ARRUMADEIRA
Essencial 5 referencias de trabalho. Ligar (11) 5548-5153

AUX. PORTARIA
Rapazes c/ ou s/ exp. Sal. até \$1.600 + benf., Cond. várias regiões, of. treinamento p/ s/ exp. Emp. RH F: 2362-4232 / 2228-7555

COSTUREIRA(O)
Para Conserto de roupas em geral. Tatuapé F: 2592-5586

MC DONALDS
ATENDES maior de 18 ANOS Ligar para Av. ANGÉLICA 1752. F:3661-7406 ou R. TEODORO SAMPAIO 430. F:2367-4101. Vagas também para DEFICIENTES ENTREVISTAS 2ª e 5ª às 10H

MECÂNICO MANUTEN
Necessário conhecimento: Lixadeira, furadeiras, bombas, instrumentos de medição, máquinas de soldar, (tubulações e conexões). P/ T.Preta/Mairip. Seg à Sáb das 8h às 16:20. \$2.036,60+periculosidade 30% VT, Ass. Médica e Odontológica F: 2971-6176 Tatiane

MOÇAS P/ PRIVÊ TUCURUVI
Maiores, casa nova, frente metrô, única na região, bombando, desperdiçando clientes
98064-1545
2649-6356

SALADEIRA
C/ exp. por kilo, Zona Sul. F:5011-0004 Solange

IMÓVEIS

Aluga-se

ALUGA-SE QUARTOS
Em frente Pq da Aclimação F: 1195201-7740

APTO BELA VISTA
1 dorm, sala, coz, banh. Próx. F.Caneca \$1.000+cond 3 meses dep. F:5058-7050 / 99888-4229

CASA PONTE RASA
A/C Depósito 1 dorm, coz, wc lav R\$ 520,00 Próx Av São Miguel F: 2651-1933 / 96670-9001whats

CLINICA DE
Estética, loca salas fixa ou por período, para profissional da área da saúde F: 2685-5765 / 99385-8443

CSA GUILHERMINA
S/fiador, 1 Dorm, coz, wc, lav. R\$750,00 prox M.Guilhermina F: 2651-1933 / 96670-9001whats

CSA JD ANTARTICA
1dorm, sala, coz, wc, pq quintal R\$ 550 dep. 2 meses F: 2258-4842/ 97669-7121

KIT GOPOÚVA
R\$ 500,00 - Trav. a Av. Mãe dos Homens F:3438-6575

KIT MOBILIADA
P/ casal s/ fiho, entrada independente, Cozinha completa. R: Bueno de Andrade, 305 - Aclimação F: 3207-1040

SOBRADO
Jd. Consorcio 3 dorms c/ suite, sl, coz, wc, dep. de empregada. 02 vgs. F: 3871-1609 e 97140-8848

SUÍTE NO CENTRO
Tranquilo, c/wi-fi, tudo incluso, Próx a Av. São Luiz p/ senhoras ou senhores. Rua Major Diogo, 316. F: 98343-1893 / 3115-2718

Salas & Quartos

DIVIDE-SE APTO
Luxo, mobiliado; quarto indiv c/ rapaz de fino trato, s/ vícios, Centro.F: 3241-0041/ 98763-9774

Sítios & Chácaras

CHÁCARAS SUL DE MINAS
1h:30 de São Paulo plana com água e luz próximo cachoeiras e comércios com escritura definitiva
1.000 m² R\$ 32 mil
2.000 m² R\$ 55 mil
2225-1379
99673-4508

DOCE CHÁCARA
35 min de SP, 1000m2, c/ portaria, pomar e lago, rodeado de casas, entr. 4x R\$5.250 sdo R\$549,00 F:3159-4103/97256-8677

Temporada

CHAC. MAIRIPORÃ
Acomoda 15 pessoas, churrasq., pisc. F:99468-1575

FRENTE P/O MAR
Praia Grande, coz, 1 dorm, sl, F: 98544-1832 / 3315-9711

Vende-se

APTO 2 DORMS
Tremembé, 1 vg gar. R\$150 mil. F: 2995-5882/ 99515-3541

APTO 2 DORMS
Inácio Monteiro só R\$27 mil entr. + financ. 96266-9444 whats 97406-2100 whats

ANUNCIU VENDU! CLASSIFICADOS 2475-7810
METRÔ NEWS
a gente circula com você

LOTES
A prazo
PERUÍBE

Pronto para construir Parcelas a partir de **R\$ 490,00**
F: **11 97170-8606**

KIT NET \$ 119MIL
Oport., 150mts do Mt Conceição. Lindo, p/ vender ou alugar. Próx a tudo, Super chique! F 97451-2974 V/ 95990-4592 T

SAIA DO ALUGUEL
Compre sua casa, terreno no bairro de sua escolha S/ juros, sem burocracia. Parcelas à partir de R\$ 583,00. Créditos de 50 a 500 Mil. Use seu FGTS Fone: 3883-3456 - 98212-6568

NEGÓCIOS

Cursos

CGMM
CURSO DE CUIDADOR DE IDOSOS
LOCAL: MOEMA /ZS - SP COMPLETO C/ ESTÁGIO PRÁTICO NO PRÓPRIO LOCAL
INFORMAÇÕES: 5051-2372 95229-2000

Dinheiro

APROVO CRÉDITO
Com ou Sem restrição. End. Pça da Sé, 21 sl 1403 - Metrô Sé. F 2941-8900/ 2225-1227. www.facilcredi.com.br

COMPR EMPRÉSTIMO
INSS, PMSP, Estadual e Federal. (11) 3255-2598 / 2712-0110

NOME LIMPO JÁ!!!
C/ rapidez e segurança 100% dentro da lei, CPF e CNPJ F: 95328-9829/ 2228-0689

Classificados mini pop
METRÔ NEWS
a gente circula com você
Para anunciar ligue:
2475-7888/2475-7810

SERVIÇOS

Beleza & Estética

ISIS CABELEREIRO
Cabelos naturais a partir de R\$ 357,00 curso completo promoção R\$ 1.300,00 F:97412-5234 whats

Esoterismo

A PESSOA AMADA
De volta já! Louca por você para sempre! Com Garantia e Rapidez! Prometo e Cumpro! F: 5083-7088/ Claro: 96336-0568/ Tim e Whats: 95922-6453

ALTO PODER
Trago seu amor ao seus pés. 100% garantido, pag. após result. F:2601-2548/98723-2458 whats. www.altopoderdamagia.com

ASTROLOGA AMOR
Seu amor de volta em 24H. F: 5666-8685 / 98419-8522 whats

ATENÇÃO!!

Não me confunda c/ outras. Mãe Dalva c/ muitos anos de exp. garante trazer a pessoa amada de 3 a 21 dias mesmo!! Por + difícil que seja. A + forte amarração p/ amor, cura impotência sexual, trab. sério e 100% garant. Ligue já e garanta seu resultado!!
F: 2082-1367 95485-3423 tim

BENÇÃO ESPIRITUAL
Restaura sua vida, trabalhos fortes e inteiros p/ todos os fins. Amex, saúde, abertura de caminhos, vícios, impotências, castas espíritas. Fazemos descarrego em geral. Traremos seu amor de volta só p/ voz de Lina Vontade. Há 45 anos. Conhecida em todo Brasil. Comprove!! Pague após resultado
F: 4112-3111 95215-4782

CHEGA DE SOFRER
Trago seu amor aos seus pés em 6hrs F: 98360-0631 Whats

Conselheira Espiritual

faz e desfaz trabalho para todos os fins trago a pessoa amada de livre e espontânea vontade para os verdadeiros guias de luz não existe problemas s/ solução seu sofrimento pode ser ESPIRITUAL CARTAS, BÚZIOS E TARÔ
Não cobro consulta traga 2 maços de vela
98252-6148

ESPÍRITA REGINA

Está afastado(a) de quem ama? União de casais definitivo, problemas amorosos, vícios, faço trabalhos na presença para qualquer finalidade rápidos e garantidos. Marque sua consulta hoje mesmo e pare de sofrer! 50 anos de experiência dentro do espiritismo. Com resultado em 7 dias garantido
PREVISÕES PARA 2018 (11) 3253-2315 (11) 97081-5483

PODEROSA SIMPATI
Trago seu amor de volta em 8h. 100% garant. mesmo estando com outra. F: 96832-3896 whats 3436-1229 fixo

SAMANTHA DE OXUM
Trabalho p amor, saúde, negóc, amarração p amor TIM 95836-8799 WHATS/ 2042-2266

SERGIO DE XANGO
Vice Presidente da Federação. Consulta c/ tarô e búzios trabalhos p/ todos os fins F: 3442-6880/ 98344-2621 whats

VOVÔ JUREMA
Trabalhos fortes para o amor, finanças e todos os fins (11) TIM 95149-0629 WHATS

Ind. Profissional

ADVOGADO
CNH cassada, crime, penal, tributário, trabalhista, família, cível, aposentadoria e INSS
DR.: Claudio Silva
R Barão de Itapetininga nº 120 S.117 Centro - SP
11 3256-3521 11 97296-5220

METRÔ NEWS
CLASSIFICADOS
2475-7888 2475-7810
a gente circula com você

ASSESSORIA JURÍDICA CÍVEL
Contratos, locação, Despejo, usucapião, Indenizações, Planos de saúde, Divórcio, alimentos, Inventário e Testamentos.
Tel(11) 3188-2100 (11)99966-3241

TRABALHISTA/AUXILIO DOENÇA ACIDENTE/APOSENTADORIA POR INVALIDEZ

Revisão INSS 85/95 c/ Calculo de tempo para Aposentadoria FGTS (1999 a 2017) Mesmo quem já Sacou teria esse direito com Valores a receber
3188-2100 99510-9560

Massagem

ADRIELLY MASS
R\$60. Peniana c/lingoterapia prospectica bj grego 3361-5861Sta Cec.

ÂNGELA LOIRA TRANSEX
DELICIOSA MASSAGEM SENSUAL RELAXANTE PRAZER INTENSO local discreto confortável e higiênico e próx metrô
3203-1478 94331-6310
portalidosterauteassp.com.br

CASA DO SWING
M. Belém todo sáb após as 22hrs. R: Toledo Barbosa 519

MARY ANTI-STRESS TAILANDESA RELAXANTE
com algo mais! local discreto
5084-4919 96074-6146

NOVO DEIZÃO
Oral, Manual R\$ 9,99 Mt. Belém F:3481-7003/98351-4112

PROMOÇÃO
R\$ 70,00 por meia hora com algo mais F: 98395-1976

RELAXE E ALIVIE SEU STRESS COM UMA TÉCNICA ESPECIAL CORPORAL + DEPILAÇÃO
20% DE DESCONTO
M.S.Cecilia 3223-1227 97639-4413

Recados

AGÊNCIA ABSOLUTA
Namoro, Aventura, Casais GLS F: 2217-0124/2742-0560 Nanda

SR. PROCURA
Uma companheira. F: 95948-6322 (tim)

Relax

A CASA DAS 7 AMIGAS
adoramos dar prazer venha conferir taxa a partir **R\$ 30,00**
R Bom Sucesso 551 atrás do shopping metrô Tatuapé
2539-4596 2539-4597

AMANDA SAFADA
Tx R\$ 20 +amigas tdas completas Av.Jabaquara, 2604 Mt. São Judas. F:2362-8122. Ac. cartões

ANE E ALANA DUPLA INTERAÇÃO COMPLETAS R\$ 100,00
oral total beijo grego ativas e passivas sem frescura discreto próx metrô Santa Cruz
5571-0870

ANITA 24A. MORENA
Rosto de menina, corpo de mulherão. Bumbum grande, AnilVag/Orl molhad. Tudo sem frescura e sem pressa!!!!
94121-3548 whats 3715-2183

CAMILA 19 ANOS
CABELOS LONGOS
inciante e carinhosa + amigas aceita cartão próximo metrô Saúde
5677-4027 97569-9425

CASA NOVA TUCURUVI FRENTE METRÔ
Amigas insaciáveis c/ access. para brincar. Venha!!!! Local discreto e limpo.
R. Dr. Antonio Maria Laet, 169 2649-6356

METRÔ NEWS
CLASSIFICADOS
2475-7888/2475-7810
a gente circula com você

CLUB DE SWING
Danceteria, Shows Reservados, Labirinto e Cinema p/ adéptos e Iniciantes
www.innerclub.com.br
Al. dos Pamaris, Nº 160 - Moema
5531-4067

FONEROTICO
Gratis. Ligue 09117 7878 5353 e fale a vontade ao vivo!

LUARA MULATA SENSUAL
TOTALMENTE LIBERAL!!! +AMIGAS INSACIAVEIS
AC. TODOS CARTÕES
MT.ARTUR ALVIM 2741-1413

MARIKA TRAVESTI
NOVIDADE ativíssima e bem feminina seios fartos pele branquinha local tranquilo V.Mariana próx metrô Santa Cruz
97604-9997

NICOLE TRAVESTI LOIRAÇA SEIOS FARTOS
com marca de biquini ATENDO SOZINHA com video R\$ 30,00 por 1 HORA ac cartões próx metrô República
3431-9745

PAULINA TRAVESTI QUENTE DOTADA
estilo namoradinha (atendo sozinha) local discreto aceita cartões próx metrô Santa Cruz
98242-0558

PRIVE VINTÃO
vintão Prive c/ as + belas gatas de São Paulo, ambiente exclusivo p/ bar espaço p/ shows eventos e musicas, Av São João 345 calçada largo do paisandu ao lado das lojas Zapata a 2 minutos do Mt São Bento 10h as 4h. Aceitamos todos os cartões.

RUBY 25 ANOS
Massagem sensual Centro. Local próprio. 96166-0479 Whats

SUPER PROMOÇÃO
1 quadra Mt. Pça Arvore www.clinicasakura.com.br 5583-2886



Se sua paixão é o Esporte,
a nossa é anunciar para você.

Para anunciar ligue:
2475-7810

Saúde

Implante Dentário

Curso de aperfeiçoamento em
implantes está cadastrando
pacientes para tratamento.

CONTATO

METRÔ STA. CRUZ

3531-7775

Responsáveis: Dr. Ricardo Jugdar CRO-SP 29544
Técnicos: Dr. Pedro Pita CRO-SP 20793



Publicidade Legal

EDITAL DE CONVOCAÇÃO

A Comissão Executiva Nacional Provisória do PARTIDO DA INTEGRAÇÃO NACIONAL - PIN, nos termos do Artigo 27 item a, convoca diretores, filiados e simpatizantes, para CONVENÇÃO NACIONAL na Sede Nacional, sito Rua José Bonifácio, 278 - 2º andar sala 215, Capital/SP, datada para 16/12/2017 às 09,00 horas, tendo como pauta: A) Eleição do Diretório Nacional. B) Aprovação da primeira Proposta Integral de Alteração Estatutária e Manifesto Programa em atenção ao Artigo 93 do Estatuto vigente, registrado no 3º Oficial de Registro de Títulos e Documentos e Civil de Pessoa Jurídica/ SP, em microfilme sob nº 141.899 em 23/02/1990. Alteração publicada em 10/ 07/2017 no Diário Oficial da União. C) Eleição das Comissões Executivas Regionais. D) Mandatos das Executivas Regionais. E) Eleição da diretoria do Instituto de Estudos Políticos Agripino Ribeiro da Silva. F) Assuntos Diversos.

São Paulo, 01 de Dezembro de 2017.
Rosana Silva Pereira
Presidente Executiva Nacional Provisória

Contrata

VENHA FAZER PARTE DA EQUIPE



ADMITE-SE

Regiões: SP "todas as regiões", Embu, Cabreúva, Guarulhos, Sorocaba, São João do Rio Preto, São José do Rio Preto, Sorocaba, São João do Rio Preto, São José do Rio Preto, Sorocaba.

- ♦ Ajudante de Cozinha
- ♦ Copeiro
- ♦ Estoqueiro de Restaurante
- ♦ 1/2 Oficial Cozinha
- ♦ Cozinheiro
- ♦ Estágio em Nutrição
- ♦ Nutricionista

Comparecer das 08:00 às 10:00, com CV + CPF, na Rua Bom Pastor, 2732, 4º andar, Segunda-feira, Terça-feira ou Quarta-feira.

Ind. Profissional

AGÊNCIAS CONTRA O INSS

ADVOCACIA ESPECIALIZADA
Auxílio doença | Acidente do trabalho | Aposentadorias: Por idade, por tempo de serviço, por invalidez e especial, contagem de tempo | Pensão por morte | Revisão de benefícios.

BENEFÍCIO SEM CONTRIBUIÇÃO
Ao idoso e ao deficiente (LOAS)

REESTABELECIMENTO DE BENEFÍCIOS "CORTADOS"

REVISE SUA APOSENTADORIA
São mais de 20 tipos de revisões e correções de benefícios de qualquer período. Especialistas elaboram estudo prévio de cada caso indicando as vantagens de cada revisão.

RESOLVA AGORA - PREVISÃO DE NOVAS REGRAS PARA 2018

AVENIDA TUCURUVI, 647
Metrô Tucuruvi

CONTATOS
Telefone: 2991-6799
98480-4007 (Claro)
99167-5410 (Claro)
www.ggradvogadores.com.br

Contrata

PRECISA-SE VAGAS LIMITADAS

PARA TRABALHO EM CASA

GANHOS ACIMA DE R\$
2.950,00

-Ambos os Sexos -Acima de 18 Anos -Sem Experiência

TRABALHO SIMPLES E MANUAL, ENVIAMOS TODO MATERIAL DE TRABALHO ATÉ SUA CASA - NÃO É VENDAS

LIGUE 0800 941 5007
SEGUNDA A SEXTA 7:50 ÀS 18:30

ADVOGADO TRABALHISTA E INSS

DR. ALBERTO YEREVAN CHAMLIAN FILHO OAB/SP Nº 208.323

WhatsApp: 96259-2040

TELEFONES: 3149-3174 (fixo), 99811-3018 (Vivo), 96782-1619 (Oi), 99232-0581 (Claro), 96425-3632 (Tim).

Contrata

SEST SENAT | Serviço Social do Transporte
Serviço Nacional de Aprendizagem do Transporte

CONTRATA:

FISIOTERAPEUTA PARA ATUAR EM GUARULHOS/SP: (Vaga com tempo determinado)
Código: 006/2017

Requisitos Necessários

Ensino superior completo em Fisioterapia com registro ativo no CREFITO.
Experiência no tratamento da coluna vertebral (reabilitação ortopédica).

Requisitos Desejáveis

Especialização no tratamento da coluna vertebral - RPG
Formação em Pilates.
Experiência em ministrar palestras.

Conhecimentos:

Conhecimentos em programas de qualidade de vida e habilidade em ministrar palestras.
Domínio de Informática (Pacote Office)
Domínio da Língua Portuguesa.

O processo seletivo terá as seguintes etapas: avaliação curricular, prova de conhecimentos específicos, redação e entrevista.

Interessados enviar o currículo para o e-mail: guarulhos.sp@sestsenat.org.br ou pessoalmente no endereço Rua Celso Rodrigues Sagueiro, S/N - CEP: 07160-465 - Jd. Novo Portugal - Guarulhos até o dia 14/12/2017. Para cadastro no processo seletivo será obrigatório informar no campo "assunto" o código da vaga.

Se pessoa com deficiência, conforme definição do art. 2º da Lei Nº 13.146, de 16 de julho de 2015, aprovada no Processo, terá prioridade na contratação, conforme previsto no artigo 93 da Lei 8.213/91. No entanto, será imprescindível apresentação de laudo médico conclusivo do enquadramento no Decreto nº 3.298/99 ou Certificado de reabilitação profissional emitido pelo INSS. A não observância do disposto no Código de Ética do SEST SENAT (acesso em: www.sestsenat.org.br), ensejará a desclassificação em qualquer fase do processo seletivo

SEST SENAT | Serviço Social do Transporte
Serviço Nacional de Aprendizagem do Transporte

CONTRATA:

ASSISTENTE ADMINISTRATIVO I PARA ATUAR EM GUARULHOS/SP - Código: 001/2017

Requisitos Necessários

Nível médio completo
Experiência em atividades administrativas, financeiras e atendimento ao público.

Requisitos Desejáveis

Cursando nível superior.

Conhecimentos

Domínio de informática (Windows e Pacote Office).

O processo seletivo terá as seguintes etapas: avaliação curricular, prova de conhecimentos específicos, redação e entrevista.

Interessados enviar o currículo para o email: guarulhos.sp@sestsenat.org.br ou pessoalmente no endereço: Rua Celso Rodrigues Sagueiro, S/N - CEP: 07160-465 - Jd. Novo Portugal - Guarulhos até o dia 29/12/2017. Para cadastro no processo seletivo será obrigatório informar no campo "assunto" o código da vaga.

Se pessoa com deficiência, conforme definição do art. 2º da Lei Nº 13.146, de 16 de julho de 2015, aprovada no Processo, terá prioridade na contratação, conforme previsto no artigo 93 da Lei 8.213/91. No entanto, será imprescindível apresentação de laudo médico conclusivo do enquadramento no Decreto nº 3.298/99 ou Certificado de reabilitação profissional emitido pelo INSS. A não observância do disposto no Código de Ética do SEST SENAT (acesso em: www.sestsenat.org.br), ensejará a desclassificação em qualquer fase do processo seletivo. Esse processo seletivo terá validade de 12 meses a partir da data do anúncio.

Contrata

SEST SENAT | Serviço Social do Transporte
Serviço Nacional de Aprendizagem do Transporte

CONTRATA:

ODONTÓLOGO PARA ATUAR EM GUARULHOS/SP - Código: 005/2017

Requisitos Necessários

**Ensino superior completo em odontologia, com inscrição ativa no CRO.
Experiência com atendimento ambulatorial.
Experiência com atendimento em dentística.**

Requisitos Desejáveis

Desejável especialização na área de endodontia.

Conhecimentos:

Domínio da língua portuguesa e de Informática (Windows e Pacote Office).

O processo seletivo terá as seguintes etapas: avaliação curricular, prova de conhecimentos específicos, redação e entrevista final.

Interessados enviar o currículo para o e-mail: guarulhos.sp@sestsenat.org.br ou pessoalmente no endereço Rua Celso Rodrigues Salgueiro, S/N - CEP: 07160-465 Jd. Novo Portugal - Guarulhos até o dia **29/12/2017**. Para cadastro no processo seletivo será obrigatório informar no campo "assunto" o código da vaga.

Se pessoa com deficiência, conforme definição do art. 2º da Lei Nº 13.146, de 16 de julho de 2015, aprovada no Processo, terá prioridade na contratação, conforme previsto no artigo 93 da Lei 8.213/91. No entanto, será imprescindível apresentação de laudo médico conclusivo do enquadramento no Decreto nº 3298/99 ou Certificado de reabilitação profissional emitido pelo INSS.

A não observância do disposto no Código de Ética do SEST SENAT (acesso em: www.sestsenat.org.br), ensejará a desclassificação em qualquer fase do processo seletivo. Esse processo seletivo terá validade de 12 meses a partir da data do anúncio.

SEST SENAT | Serviço Social do Transporte
Serviço Nacional de Aprendizagem do Transporte

CONTRATA:

SALVA VIDAS PARA ATUAR EM GUARULHOS/SP Código: 004/2017

Requisitos Necessários

**Ensino Médio completo.
Curso de formação de salva vidas.
Experiência em atividades de resgatar e salvar vidas.**

Requisitos Desejáveis

**Experiência em campanhas educativas.
Noções de higienização.**

Conhecimento

**Domínio de técnicas de primeiros socorros e rotinas de segurança.
Domínio de Informática (Pacote Office)
Língua Portuguesa.**

O processo seletivo terá as seguintes etapas: avaliação curricular, prova de conhecimentos específicos, redação e entrevista.

Interessados enviar o currículo para o email: guarulhos.sp@sestsenat.org.br ou pessoalmente no endereço Rua Celso Rodrigues Salgueiro, S/N - CEP: 07160-465 - Jd. Novo Portugal - Guarulhos até o dia **29/12/2017**. Para cadastro no processo seletivo será obrigatório informar no campo "assunto" o código da vaga.

Se pessoa com deficiência, conforme definição do art. 2º da Lei Nº 13.146, de 16 de julho de 2015, aprovada no Processo, terá prioridade na contratação, conforme previsto no artigo 93 da Lei 8.213/91. No entanto, será imprescindível apresentação de laudo médico conclusivo do enquadramento no Decreto nº 3298/99 ou Certificado de reabilitação profissional emitido pelo INSS.

A não observância do disposto no Código de Ética do SEST SENAT (acesso em: www.sestsenat.org.br), ensejará a desclassificação em qualquer fase do processo seletivo. Esse processo seletivo terá validade de 12 meses a partir da data do anúncio.

SEST SENAT | Serviço Social do Transporte
Serviço Nacional de Aprendizagem do Transporte

CONTRATA:

INSTRUTOR PARA ATUAR EM GUARULHOS/SP Código: 003/2017

Requisitos Necessários

**Nível médio completo.
Credenciamento no DETRAN para ministrar cursos especializados.
Experiência em atividades de treinamento.**

Requisitos Desejáveis

**Cursando nível superior.
Experiência em ministrar palestras.**

Conhecimento

**Domínio de informática (Pacote Office).
Domínio de recursos instrucionais e técnicas didático-pedagógicas.
Domínio de técnicas de avaliação de resultados de treinamento.
Língua Portuguesa.**

O processo seletivo terá as seguintes etapas: avaliação curricular, prova de conhecimentos específicos, redação e entrevista.

Interessados enviar o currículo para o email: guarulhos.sp@sestsenat.org.br ou pessoalmente no endereço: Rua Celso Rodrigues Salgueiro, S/N - CEP: 07160-465 - Jd. Novo Portugal - Guarulhos até o dia **29/12/2017**. Para cadastro no processo seletivo será obrigatório informar no campo "assunto" o código da vaga.

Se pessoa com deficiência, conforme definição do art. 2º da Lei Nº 13.146, de 16 de julho de 2015, aprovada no Processo, terá prioridade na contratação, conforme previsto no artigo 93 da Lei 8.213/91. No entanto, será imprescindível apresentação de laudo médico conclusivo do enquadramento no Decreto nº 3298/99 ou Certificado de reabilitação profissional emitido pelo INSS.

A não observância do disposto no Código de Ética do SEST SENAT (acesso em: www.sestsenat.org.br), ensejará a desclassificação em qualquer fase do processo seletivo. Esse processo seletivo terá validade de 12 meses a partir da data do anúncio.

SEST SENAT | Serviço Social do Transporte
Serviço Nacional de Aprendizagem do Transporte

CONTRATA:

**PORTEIRO PARA ATUAR EM GUARULHOS/SP - (Vaga com tempo determinado)
Código: 002/2017**

Requisitos Necessários

**Ensino fundamental completo.
Experiência em atividades de portaria e/ou vigilância.
Experiência em atendimento ao cliente.**

Requisitos Desejáveis

Experiência em rotinas de segurança.

Conhecimento

**Informática (Pacote Office),
Domínio da língua portuguesa,
Rotinas de segurança, higiene e proteção ao meio ambiente.**

O processo seletivo terá as seguintes etapas: avaliação curricular, prova de conhecimentos específicos, redação e entrevista.

Interessados enviar o currículo para o email: guarulhos.sp@sestsenat.org.br ou pessoalmente no endereço: Rua Celso Rodrigues Salgueiro, S/N - CEP: 07160-465 - Jd. Novo Portugal - Guarulhos até o dia **14/12/2017**. Para cadastro no processo seletivo será obrigatório informar no campo "assunto" o código da vaga.

Se pessoa com deficiência, conforme definição do art. 2º da Lei Nº 13.146, de 16 de julho de 2015, aprovada no Processo, terá prioridade na contratação, conforme previsto no artigo 93 da Lei 8.213/91. No entanto, será imprescindível apresentação de laudo médico conclusivo do enquadramento no Decreto nº 3298/99 ou Certificado de reabilitação profissional emitido pelo INSS.

A não observância do disposto no Código de Ética do SEST SENAT (acesso em: www.sestsenat.org.br), ensejará a desclassificação em qualquer fase do processo seletivo.

CENTRAL NACIONAL UNIMED. PEQUENAS E MÉDIAS EMPRESAS TAMBÉM PODEM CONTAR COM UM GRANDE PLANO.

Planos
empresariais
a partir de

153,16
mensais*



ANS-nº 33967-9

Central Nacional Unimed.
O plano de confiança que já cuida de 1,5 milhão de beneficiários em todo o Brasil, pode agora cuidar também do bem-estar da sua empresa. Leve nosso compromisso, credibilidade e solidez aos seus colaboradores.

 **0800 268 0800**
centralnacionalunimed.com.br/saopaulo

CUIDAR DE VOCÊ. ESSE É O PLANO.



PLANOS ACESSÍVEIS
A PARTIR DE 3 VIDAS.



A MAIOR REDE
DE ASSISTÊNCIA
MÉDICA NACIONAL.



TOP OF MIND PELO 24º ANO
CONSECUTIVO, NA CATEGORIA
PLANO DE SAÚDE.



*Valor do plano básico com coparticipação na faixa etária de 0 a 18 anos.